



A r c h i t e t t o
Caterina Angela Contu
Studio **A r c h & G a r d e n**

Architettura-Giardini-Sicurezza

w w w . a r c h - g a r d e n . i t
t e l . 3 3 8 2 5 8 0 6 5 8
email: info@arch-garden.it

Arch. Caterina Angela Contu. Nata in Sardegna, ha lasciato la terra natia per trasferirsi a Roma dove ha svolto i suoi studi e conseguito la laurea in architettura, per poi spostarsi a Firenze dove ha collaborato con vari studi di progettazione, occupandosi di lavori pubblici e privati spaziando in ambiti scolastici, realizzazione di una chiesa a Firenze, e ristrutturazioni di coloniche. Dal 2008 vive a Roccastrada (GR) dove svolge l'attività di libera professionista. Da anni dedica tempo e passione alla progettazione del verde, acquisendo specializzazioni nel campo del restauro del giardino storico e nella progettazione di giardini. Nel 2016, in una fase di riorganizzazione professionale, ha creato lo studio **Arch&Garden** che si occupa di Progettazione Architettonica, Progettazione di Giardini Emozionali e Sicurezza. Tra le varie specializzazioni e continue ricerche, rientra la Progettazione del Giardino arido senza irrigazione, opportunità offerta dal bacino mediterraneo, che ci mette a disposizione oltre 25.000 specie di piante, che consentono di realizzare giardini incantevoli, evitando sprechi d'acqua. Dalla passione per la pittura, che coltiva fin da bambina e dall'attività di progettazione dei Giardini nasce una nuova tecnica di rappresentazione che consiste nella fusione tra elaborato tecnico e applicazione di trattamenti a mano, con colori ad olio, a cera, pastelli, acquerelli, il tutto con l'obiettivo di far esplodere la matericità della vegetazione e delle fioriture.

Innovazione e ricerca sono anche alla base del Giardino emozionale "Il Giardino delle Costellazioni", il cui sviluppo, compositivo e vegetale, si lega ai cicli lunari e alle costellazioni e che rappresenta la perfetta fusione tra sistema terrestre e quello celeste, da cui ha origine un'affascinante alchimia cosmica unica e magica.

1. DATI PERSONALI:

Caterina Angela Contu

Studio Arch&Garden

Sito web: www.arch-garden.it

Indirizzo: via della Lama 10, 58036 Roccastrada (GR)

Cell: 338/2580658

P.IVA: 01301800916

E-mail: info@arch-garden.it

E-mail PEC: caterinaangela.contu@archiworldpec.it

Nazionalità: italiana



2. STUDI ED ABILITAZIONI PROFESSIONALI:

- **Laurea in Architettura** presso l'Università "Roma Tre" nel 29/05/2002 (106/110). Tema: "Una porta d'accesso per Roma: I parchi tematici" relatore Prof. Arch. Alessandro Anselmi.
- **Abilitazione** alla professione di **Architetto** conseguita a Napoli nel Febbraio 2003
- **Iscrizione** all'albo di Nuoro in data 10/09/2003 e passaggio **all'albo di Grosseto** nel 2019
- Conoscenza delle lingue inglese e francese di livello scolastico.
- Conoscenza dei programmi: **Adobe Photoshop, Word, Excel, Autocad, PriMus, Compensus**

3. FORMAZIONE:

- Corso: "**Moduli AG28, AG26, AG29, AG13, AG27**" Aggiornamento sicurezza cantieri e RSPP (40 ore). CESPRO Università di Firenze gen-marz 2022

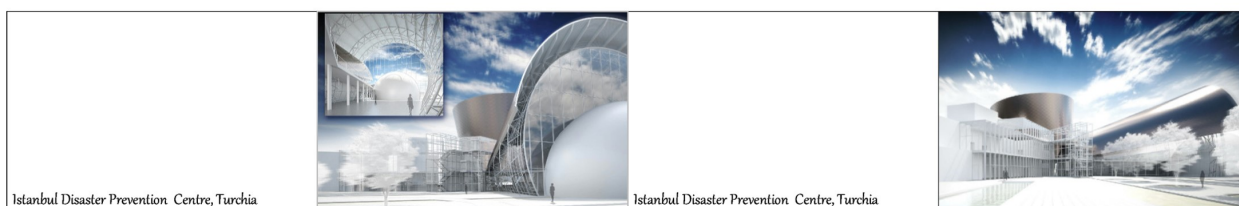

- Corso: **“Il cantiere in periodo Coronavirus- gestione della sicurezza”** CS sicurezza cantieri e RSP (3 ore). Ance Grosseto aprile 2020
- Seminario: **“La normalità distante: idee e prospettive per la riapertura in sicurezza delle attività lavorative”** Giacomo Barlucchi. Seminario Covid organizzato da Cespro Università di Firenze aprile 2020
- Seminario: **“Sars-CoV-2: il nemico invisibile, Conversazione sui processi biologici che lo riguardano”** Dott.ssa Silvia Tilli (biologa). Seminario Covid organizzato da Cespro Università di Firenze aprile 2020
- Seminario: **“Contagio da Covid 19 in ambiente di lavoro: Responsabilità penale del Datore di lavoro”** Avv. Lisa Parrini. Seminario Covid organizzato da Cespro Università di Firenze aprile 2020
- Seminario: **“La protezione respiratoria monouso”** Dott.ssa Melaniz Marchetta (chimica) Seminario Covid organizzato da Cespro Università di Firenze aprile 2020
- Corso: **“Il gas radon: Valutazione del rischio, prevenzione e bonifica.”** Valido per aggiornamento RSP e CSP (6 ore) Ordine degli Ingegneri Grosseto. Grosseto febbraio 2020
- Corso: **“Progettazione di sistemi anticaduta sulle coperture”** (12 ore), organizzato dall'Ente SPE e CPT di Firenze. Firenze marzo 2019
- Corso: **“AG28 Aggiornamento di base per ASPP e RSP”** (20 ore) CESPRO Università di Firenze. Firenze gen./febb. 2019.
- Agg. RSP/ASPP e Coordinatori della sicurezza Corso: **“Valutazione del rischio da ordigni bellici inesplosi e relative procedure a carico del Coordinatore per la Progettazione I rischi puntuali e modalità operativa del CSE”** (4 ore) Arch. Oronzo Panebianco, ANCE Grosseto. Grosseto febbraio 2018
- Agg. RSP/ASPP e Coordinatori della sicurezza Corso: **“La gestione delle interferenze in cantiere il ruolo del Coordinatore e degli altri soggetti interessati”** Arch. Oronzo Panebianco, ANCE Grosseto (4 ore). ANCE Grosseto. Grosseto febbraio 2018
- Attestato Corso di Aggiornamento Professionale **“Impianti elettrici di cantiere e negli ambienti speciali”**. (4 ore) Ing. Antonio Scarpino. ANCE Grosseto. Grosseto febbraio 2018
- Corso: **“AG24 Le indagini sui quasi incidenti (near miss) ed infortuni e l'individuazione delle cause”** (4 ore) CESPRO Università di Firenze. Firenze dicembre 2018
- Attestato Corso di Aggiornamento Professionale **“I documenti per la sicurezza nei cantieri, tipologie di documenti e situazioni che ne richiedono l'elaborazione, soggetti destinatari Gli ambienti confinati”**. (4 ore) Arch. Oronzo Panebianco. ANCE Grosseto. Grosseto febbraio 2018
- Attestato Corso di Aggiornamento Professionale **“Giurisprudenza (analisi di casi e commento di sentenze di cassazione su fatti inerenti i temi trattati)”**. (4 ore). Avv. Eugenio Dalli Cardillo (Foro di Firenze). ANCE Grosseto. Grosseto febbraio 2018
- Attestato Corso di Aggiornamento Professionale **“L'art. 30 del D. Lgs. 81/08 e la responsabilità amministrativa delle persone giuridiche, delle società e delle associazioni anche prive di responsabilità giuridica di cui al D. Lgs 231/01 ”** (4 ore). Ing. Michele Tritto. ANCE Grosseto. Grosseto gennaio 2018



- Attestato Corso di Aggiornamento Professionale **“AG 5: La Valutazione del rischio da esposizione ai campi elettromagnetici”** CESPRO Università di Firenze. Firenze marzo 2017
- Attestato Corso di Aggiornamento Professionale **“AG 19: La protezione antincendio e la gestione delle emergenze nei luoghi di lavoro”** CESPRO Università di Firenze. Firenze maggio 2017
- Attestato di Formazione Corso **NON CADIAMOCI**– Formazione dei tecnici, progettisti e imprenditori sulle corrette modalità di progettazione di sistemi anticaduta sulle coperture. Grosseto marzo 2016

Attestato Corso di Aggiornamento Professionale **“AG 4: Organizzazione lavoro e tecniche di comunicazione: La Comunicazione per gli R.S.P.P.”** CESPRO Università di Firenze. Firenze novembre 2016

Attestato di partecipazione alla presentazione del **“Percorso di Aggiornamento e Formazione per le figure coinvolte nel processo di organizzazione della sicurezza sui luoghi di lavoro”** CESPRO Università di Firenze. Firenze novembre 2016

- Corso di **GARDEN DESIGN**– Arch. Mariachiara Pozzana Villa Bardini Firenze settembre 2015
- Percorso di Formazione per le figure coinvolte nel **Processo di Organizzazione della Sicurezza sui Luoghi di Lavoro**. Firenze A.A. 2014/2015
Modulo A: “Formazione base per ASPP ed RSPP”
Modulo B: “Formazione tecnico specifica per ASPP ed RSPP, Macrosettore Ateco 8”
Modulo B: “Formazione tecnico specifica per ASPP ed RSPP, Macrosettore Ateco 9”
Modulo C: “Formazione Gestionale-Relazionale per RSPP”
- Modulo **Conservazione e Restauro del giardino storico** – Arch. Mariachiara Pozzana Villa Bardini Firenze luglio 2014
- Attestato di partecipazione al seminario tecnico **“Biocasa felice – Come raggiungere gli obiettivi di risparmio energetico, isolamento acustico, riqualificazione immobiliare e sostenibilità ambientale nel sistema edificio-impianto”** Bolzano (BZ) gennaio 2014
- Dichiarazione degli apprendimenti relativa al Corso **“Progettazione del Verde ed.1”** sede Qualitas Forum Srl a Bagno a Ripoli (FI) aprile/giugno 2013
- Attestato di frequenza al **Corso sulla Sicurezza nei cantieri Temporanei e Mobili D.L. 81/08**. Grosseto novembre 2008/marzo 2009
- Certificato di partecipazione al corso di II livello **“Linee guida per la valutazione della qualità energetica ed ambientale degli edifici in Toscana”**. Firenze aprile 2006
- Attestato di partecipazione al corso base **CASACLIMA 1** e Programma di calcolo degli indici termici. Firenze dicembre 2006
- Attestato di partecipazione al Convegno Nazionale **“ABITARE EUROPEO. TEMI DI BIOARCHITETTURA”** dedicato al costruire sostenibile. Parma novembre 2004.
- Partecipazione al Convegno Nazionale **“COLORE ARCHITETTURA AMBIENTE, esiti, problematiche, conservazione e progetto delle finiture dipinte e del colore, nella città storica e nella città moderna, in Italia e in Europa”**. Genova settembre/ottobre 2004.



- Attestato di partecipazione Convegno **“TAVOLA ROTONDA DI PREVENZIONE INCENDI”**. Firenze febbraio 2004.
- Certificato di frequenza e superamento esame relativo al **Corso Nazionale di Bioarchitettura INBAR**. Firenze e Prato 2003-Gennaio 2004.
- Attestato di frequenza al corso: **Autocad 2000 2D**, Roma maggio/giugno 2001

4. PUBBLICAZIONI E DOCUMENTARI STORICI:

Pubblicazione del Libro **“Viaggio Segreto nei Giardini”** Una meravigliosa storia millenaria, in cui scoprire simbolismi, mistero e magia, magistralmente plasmata nell'universo alchemico dei Giardini, in cui non mancheranno un susseguirsi di richiami ad opere letterarie, musicali e poemi onirici, che da Omero a Dante hanno esaltato la bellezza del Giardino, identificandolo come ambientazione ideale. Un viaggio affascinante attraverso labirinti, grotte ed isole, immersi tra sculture olimpiche e figure enigmatiche, in cui storia e mitologia si fondono fino a svelare le ragioni che hanno condotto, menti illuminate, a creare i Giardini simbolici. (2017-2018)

Pubblicazione su **Magazine Stil'è - il SOLE 24 Ore**, di Lunedì 4 Dicembre 2017 (distribuito in Direct Mailing e in edicole selezionate), dell'articolo sul lavoro dell'Arch. Caterina Angela Contu e il suo Studio Arch&Garden, l'attività svolta e la presentazione in anteprima del **“Giardino delle Costellazioni”**.(2017)

Partecipazione al **Documentario culturale per TV TOKYO “I GIGANTI DELL'ARTE”** dedicato a Villa D'Este a Tivoli. L'intervento è consistito in un'intervista sui Giardini Rinascimentali e su Villa D'Este in particolare. Il documentario è stato realizzato dalla produzione Nexus Inc., con sede a Tokyo ed è stata diretta dal regista Hidetoshi Takata e dal suo staff, che ha scelto di girarla nel giardino dello Studio Arch&Garden, all'ombra di un Leccio secolare. Durante le riprese, il regista ha voluto cogliere l'essenza dei Giardini Italiani al fine di poter comprendere un'arte molto diversa da quella giapponese. Le minuziose domande sono state simultaneamente tradotte da Junko Ichiura, dello staff Nexus. Il documentario è andato in onda sabato 2 settembre 2017 alle ore 22.00 su TV Tokyo. (2017)

- Ricerca storica e redazione Quaderno 10/2013 **“L'evoluzione del Tempio - Cenni storici sulle origini del tempio e l'evoluzione delle tipologie e forme costruttive delle abbazie cistercensi”** per l'Associazione di promozione sociale Accademia Templare- Templar Academy di Roma. Roccastrada (2013)

5. CONVEGNI:

- Verde urbano: **Pianificare per il futuro. “Giardini Emozionali: Origini storiche, Simbolismi e soluzioni contemporanee”** Convegno sul Verde Emozionale; ente Ordine degli Architetti di Grosseto a Grosseto (2019)
- Rigenerazione Urbana, Forestazione e ruralizzazione delle città per una qualità urbana: **I Giardini Emozionali**. Istituto Nazionale di Bioarchitettura, Firenze (2019)
- Presentazione Intervento di Restauro e Recupero in bioedilizia di un edificio nel Centro Storico del Borgo autentico di Lodè (NU) di proprietà del Comune di Lodè. Klimahouse Toscana 2018 a Firenze.



6. ESPERIENZE E COMPETENZE PROFESSIONALI:

PROGETTAZIONE DEI GIARDINI:

Progettazione Preliminare ed Esecutiva e Direzione lavori del **“Giardino Emozionale dei Sentieri di Piume”** riguardante la sistemazione esterna per attività ricettiva. Monteverdi Marittimo (2021-2022)

Progettazione Preliminare ed Esecutiva e Direzione lavori del **“Giardino Emozionale delle Stanze del Tempo”** riguardante la sistemazione esterna di giardino privato a Grosseto (2021-2022)

Progettazione Preliminare ed Esecutiva di Giardino di Rappresentanza ed Accoglienza il **“Giardino Funzionale delle viti ornamentali”** riguardante la sistemazione esterna, area ingresso e ingresso punto vendita dell'Azienda vinicola. Comune di Campagnatico (2020).

Progettazione Preliminare del **“Giardino delle Costellazioni”** riguardante il progetto di ingresso di Rappresentanza e la sistemazione esterna a Giardino Emozionale come microcosmo di Biodiversità, per il ripopolamento di piccoli insetti e Giardino didattico illustrante la tecnologia della coltivazione idroponica. Comune di Grosseto (2019)

Progettazione Preliminare del **“Giardino terapeutico e Percorso Emozionale nel Bosco”** riguardante la sistemazione esterna di Proprietà storia e villa Rinascimentale. Comune di Rufina (2019)

Progettazione Preliminare ed Esecutiva e Direzione lavori del **“Giardino dell'Amore”** riguardante la sistemazione esterna a Giardino Emozionale, compresa area piscina e solarium, per attività ricettiva. Scansano (2018-2019)

Ideazione del modello inedito e Progettazione Preliminare del **“Giardino delle Costellazioni”**. Un luogo incantevole, in cui vengono richiamati i quattro elementi della natura, in un tripudio di forme in cui le specie selezionate si legano ai cicli lunari, opportunamente inserite in funzione dei loro cromatismi e delle epoche di fioritura, capaci di incorniciare scenari meravigliosi. Con il calar del sole il Giardino si anima di un gioco di luci, magistralmente collocate in corrispondenza delle stelle, inserite come elementi scultorei, che identificano costellazioni e pianeti, la cui presenza è gerarchizzata a seconda dei colori e delle dimensioni ad essi appartenenti, creando un'affascinante alchimia cosmica unica e magica nello splendido scenario notturno. Il “Giardino delle Costellazioni” è un luogo di rappresentanza capace di sorprendere ed emozionare. Sardegna (NU) (2017)

- Progettazione Preliminare del **“Giardino con pontile”** riguardante la sistemazione esterna a giardino con inserimento di biopiscina, orto ornamentale e aree mediterranee di rappresentanza, per la Tenuta Agricola “Fattoria Acquisti” a Braccagni. L'intervento prevede un ingresso ligneo con aiuole in cor-ten di graminacee, area Padiglione con docce e un profilo roccioso con bordure fiorite. Nel *Potager ornamentale*, realizzato con ortaggi, piante da frutto ed aromatiche è possibile cenare durante le serate estive, a lume di candele e lanterne. Comune di Grosseto (GR) (2015)

- Progettazione Preliminare, Esecutiva e Direzione lavori, del **“Giardino delle palme”** riguardante la sistemazione esterna dell'area piscina della Tenuta Agricola “Poggio al Tesoro” a Bolgheri, con l'inserimento di spiagge con palmeti, roccioso e piante acquatiche. La Progettazione Preliminare ha incluso **“Il Giardino delle rose”** sul fronte della colonica, con angoli ricavati tra i boschetti di rose, camelie e peonie, pergolati con rampicanti, in cui dedicarsi alla degustazione del vino. Comune di Castagneto Carducci (LI) (2015)



Dettaglio giardino delle stagioni, "7 parchi tematici"

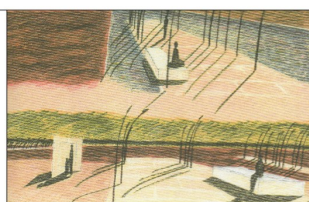

Dettaglio giardino delle stagioni, "7 parchi tematici"

- Progettazione Preliminare del **“Giardino terrazzato”** con piscina per una Villa a Bagno a Ripoli. L'intervento prevede la realizzazione di gradoni sulla scarpata esistente, percorsi con ciottoli e roccioso, inserimento di bordure fiorite in prossimità della villa e di piante acquatiche adiacenti alla piscina.

Comune di Bagno a Ripoli (FI) (2015)

- Progettazione Preliminare, Esecutiva e Direzione lavori, del **“Giardino mediterraneo”** nell'area esterna di una villa a Massarosa. Il progetto si sviluppa partendo dalla scala in legno, sagomata sulla scarpata, intorno a cui è stato realizzato un roccioso con specie mediterranee, che consente di raggiungere l'area piscina, in cui si incastonano scarpate fiorite, bordure aromatiche, pergolati con rampicanti e sentieri in pietra che raggiungono i vari angoli del giardino.

Comune di Massarosa (LU) (2014)

- Progettazione Preliminare, Esecutiva e Direzione lavori, del **“Giardino sostenibile”**, riguardante la sistemazione esterna e allontanamento acque piovane dell'ingresso ad uno studio dentistico. Il progetto ha previsto la realizzazione di un'area pavimentata e l'inserimento di materiali riciclati o naturali, quali ciottoli, percorsi in legno, fioriere realizzate con cilindri cementizi per impianti, recuperati nell'area circostante e decorati con frammenti di specchi e cocci. Sono state inserite anche aiuole quadrate ed alberelli ornamentali.

Comune di Roccastrada (GR) (2009)

- Progettazione e Direzione lavori del **“Giardino dei pesci”** a Dakar, riguardante l'intervento di sistemazione esterna di una villa unifamiliare in Africa, comprendente la realizzazione di vasca con giochi d'acqua per pesci rossi, percorsi pavimentati in pietra, aiuole ed inserimento di specie autoctone.

Dakar (Senegal) (2005)

RESTAURO E RISANAMENTO CONSERVATIVO:

- **Restauro della “casa sulla roccia”** e recupero delle tipologie costruttive tradizionali, compreso recupero dei materiali riutilizzabili. Progetto Preliminare, Definitivo ed Esecutivo, Direzione lavori e Coordinamento sicurezza in Progettazione ed Esecuzione per “Bando Domos – Intervento di recupero di un edificio nel centro storico di Lodè in via Galileo.

Committenza pubblica: Comune di Lodè (NU) (2013- 2014)

PROGETTAZIONE ARCHITETTONICA:

- **“Il Villaggio Foglia” in Africa.** Studi preliminari e progettazione ecosostenibile di un villaggio con abitazioni realizzate con murature in terra cruda e copertura lignea ventilata. Oltre alle abitazioni sono state inserite alcune serre, edifici per le attività artigianali e servizi alla comunità, in Burkina Faso (incarico c/o Ojk Grand Master Malta)

Burkina Faso (2013)

- Progetto per la realizzazione di opera pertinenziale (tettoia) costituita da struttura principale e secondaria in legno; proprietà Campodonico.

Comune di Roccastrada Loc. Sassofortino (GR) (2008)

- Progettazione Esecutiva e Direzione lavori per intervento di ampliamento ed elevazione di un edificio ad uso residenziale, compresa copertura ventilata in legno, nuova distribuzione ed ottimizzazione spaziale, progetto arredi interni e sistemazione esterna del giardino di proprietà.

Casa Contu/Farris

Comune di Lodè (NU) (2007/2008)

- Progetto di ampliamento e frazionamento di villa bifamiliare con nuova distribuzione spaziale ed progetto arredi.

Dakar (Senegal) (2005)

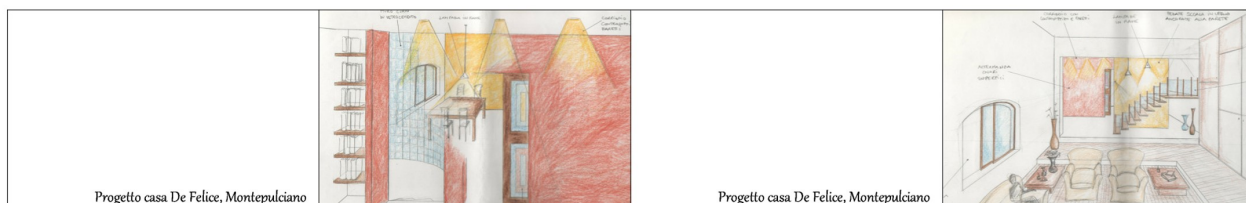

Progetto casa De Felice, Montepulciano

Progetto casa De Felice, Montepulciano

COORDINAMENTO SICUREZZA:

Incarico di A.S.P.P. per Sport e Salute S.p.a., inerente la **sicurezza dei luoghi di lavoro delle sedi CONI** in Toscana (compresa l'attività di sopralluogo, redazione dei documenti DVR, Piani di Emergenza e di esodo ecc.)(Dal 2020 anche nelle regioni Abruzzo, Molise, Marche).
Sedi Coni Toscana (2018- 2022)

- Coordinamento per la Sicurezza in Progettazione ed Esecuzione per Lavori di Ristrutturazione edilizia e cambio di destinazione d'uso Ex Residence Il Giglio, in via San Gervasio.
Comune di Firenze (FI) (2015-2017)
- Coordinamento per la Sicurezza in Progettazione ed Esecuzione di manutenzione ordinaria per lavori nella Caserma dei Carabinieri in via Parlatore.
Comune di Firenze (FI) (2015)
- Coordinamento per la Sicurezza in Progettazione ed Esecuzione per manutenzione straordinaria, rifacimento manto di copertura e ripristino facciate. Immobile in via delle Panche.
Comune di Firenze (FI) (2015)
- Coordinamento per la Sicurezza in Progettazione ed Esecuzione per Lavori di attività edilizia libera, opere interne in un appartamento in via Buonvicini.
Comune di Firenze (FI) (2015)
- Coordinamento per la Sicurezza in Progettazione ed Esecuzione per manutenzione straordinaria, opere in copertura e interne. Immobile in via delle Panche.
Comune di Firenze (FI) (2015)
- Coordinamento per la Sicurezza in Progettazione ed Esecuzione per manutenzione straordinaria Attività libera - Accorpamento di vano ad appartamento confinante e modifiche interne,, opere interne in un appartamento in via Fabbroni.
Comune di Firenze (FI) (2015)
- Coordinamento per la Sicurezza in Progettazione ed Esecuzione per manutenzione straordinaria, opere interne in un appartamento in via Pisana.
Comune di Firenze (FI) (2015)
- Coordinamento per la Sicurezza in Progettazione ed Esecuzione per intervento di restauro e risanamento conservativo, opere interne in un appartamento in Vicolo dell'Oro.
Comune di Firenze (FI) (2015)
- Coordinamento per la Sicurezza in Progettazione ed Esecuzione di Intervento per la sicurezza dei pedoni nel tratto tra Piazza dei Martiri ed il Polo scolastico-Centro sociale nel Capoluogo.
Committenza pubblica: Comune di Rignano sull'Arno (FI) (2014)
- Coordinamento per la Sicurezza in Esecuzione, relativo ad intervento di ampliamento e adeguamento dell'impianto sportivo della piscina coperta del capoluogo di Pontassieve.
Committenza pubblica: Comune di Pontassieve (FI) (2013-2014)
- Coordinamento per la Sicurezza in Esecuzione, relativo ad Interventi di messa a norma e adeguamento alla normativa sismica della Scuola Materna di Rufina L. Carroll".
Committenza pubblica: Comune di Rufina (FI) (2013-2014)

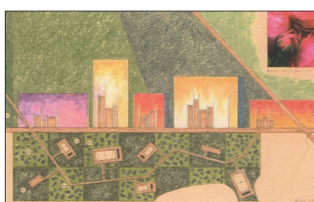

Dettaglio giardino delle stagioni, "I parchi tematici"



Dettaglio giardino delle stagioni, "I parchi tematici"

- Coordinamento per la Sicurezza in Progettazione ed Esecuzione, relativo ad intervento di rifacimento copertura in Via dei Sette Santi 55.
Comune di Firenze (FI) (2013)
- - Coordinamento per la Sicurezza in Progettazione ed Esecuzione, relativo ad intervento di realizzazione di un nuovo solaio nel condominio in via Leopardi 2 e via Manzoni 1 a Scandicci (FI).
Committente condominio (2011)

PROGETTAZIONE ARREDI:

- Progettazione e Direzione lavori per la realizzazione di camera bambino, comprendente parete attrezzata con stampa artistica, personalizzata, con ante scorrevoli e finitura ante laterali con effetto lavagna, casa Brogi.
Comune di Grosseto (GR) (2015)
- Studio e progettazione esecutiva di arredo, mobili soggiorno, vetrine e angolo libreria, casa Socci.
Comune di Roccastrada (GR) (2012)
- Progettazione di mobili zona giorno, con forme e colori rievocanti specie marine, per appartamento ad uso vacanza.
Isola d'Elba (2008)

PROGETTAZIONE INFRASTRUTTURE:

- Progetto Esecutivo e Coordinamento per la sicurezza in fase di progettazione ed esecuzione, per la realizzazione di nuova pavimentazione stradale all'interno del centro urbano e storico di Lodè (NU).
Committenza pubblica: Comune di Lodè (NU) (2010-2011).

RELAZIONE PAESAGGISTICA:

- Redazione di Relazione paesaggistica per richiesta autorizzazione paesaggistica relativa al progetto di rimozione del manto di copertura in cemento amianto al fabbricato "Circolo La Torretta", e realizzazione di nuova copertura, con modifica delle falde, in lamiera metallica preverniciata di colore rosso mattone, ubicato in via Di Rimaggio 4, Molino del Piano
Comune di Pontassieve (FI) (2010)

7. CONCORSI

2011- Concorso di idee per "L'Istanbul Disaster Prevention and Education Centre"
con arch.tti Fusco Massimo, Olano Juan Camilo, e studio Degl'Innocenti (Istanbul, Turchia)

2011- Concorso di idee per "New Bauhaus Museum, Weimar"
con arch.tti Fusco Massimo, Olano Juan Camilo, e Studio Degl'Innocenti (Weimar, Germania)

2008- Concorso di idee per "Recupero delle due piazze all'interno dell'EX-ILVA, piazza del Mercato e piazza Grande". con arch.tti Poli, Caselli (2° posto) (Comune di Follonica)



Particolari percorso botanico, "I parchi tematici"



Particolari percorso botanico, "I parchi tematici"

2007- Concorso di idee per "Nuova Biblioteca Comunale",
con arch.tti Fusco e studio Degl'Innocenti (7° posto) (Comune di Rosignano M.mo)

2006- Concorso di idee per "sede della Protezione Civile ad Arco",
con arch.tti Fusco e studio Degl'Innocenti (11° posto) (Comune di Trento)

2005- Concorso di idee per "sede ARPA di Ferrara",
con arch. Carobbi ing. Barducci e studio Degl'Innocenti (Comune di Ferrara)

2003- Concorso di idee per "Monumento commemorativo per i caduti del '43 a San Lorenzo",
con arch.tti Stivala e Pranteda. (Comune di Roma)

2002- "Marchio ANETA", società tessile (tessuti, tendaggi e accessori per l'arredamento)

- **Collaborazioni professionali:**

c/o Studio Ing. Alessandro Degl'Innocenti, Firenze

- Collaborazione, con l'Ing. A. Degl'Innocenti avente incarico di A.S.P.P. per Coni Servizi, nell'attività di redazione di documenti inerenti la sicurezza per le sedi Coni in Toscana (DVR, Piani di Emergenza e di esodo ecc.) Sedi Coni Toscana (2010-2014-2015)

- Redazione del Piano di Sicurezza e Coordinamento in fase di Progettazione relativo all'intervento di ampliamento e adeguamento di scuola materna e asilo nido, frazione di Santa Brigida. Comune di Pontassieve (FI) (2012)

- Redazione del Piano di Sicurezza e Coordinamento in fase di Progettazione, Esecuzione e Direzione Lavori relativo all'intervento di somma urgenza per la manutenzione straordinaria di porticati, balcone e facciata della zona centrale del "Palazzo dell'Orologio" in piazza Arnolfo Di Cambio. Comune di Colle Val D'Elsa (SI) (2012)

- Elaborazione grafica di rilievi ed edotipi relativi al Polo Museale comprendente: Palazzo Pitti, Museo San Marco ecc. per adeguamento sismico
Comune di Firenze (2011-2012)

- Redazione del Piano di Sicurezza e Coordinamento in Esecuzione relativo all'intervento sul porticato, lato carabinieri, in Piazza Arnolfo (Progetto architettonico di Arch. Jean Nouvel)
Comune di Colle Val d'Elsa (SI) (2011)

- Redazione di Piano di Sicurezza e Coordinamento in fase di Progettazione ed Esecuzione relativo all'intervento di opere di completamento del Museo Civico e Diocesano di Arte Sacra San Pietro (primo stralcio)
Comune di Colle Val d'Elsa (SI) (2010-2013)

- Redazione progetto di sistemazione interna ed esterna per colonica denominata "Il Colto" comprendente ristrutturazione interna, progettazione di nuova piscina esterna, progetto a verde dell'area di resede e Relazione Paesaggistica
Comune di Gaiole in Chianti (SI) (2010)



- Studio Preliminare ed elaborazioni grafiche di parcheggio pubblico a Porto Azzurro
Comune di Porto Azzurro (2010)

- Progetto Esecutivo per l'intervento di stabilizzazione del movimento franoso a valle della strada comunale per Pimaggiore
Comune di Vicchio (FI) (2010)

- Permesso a Costruire per Opere di Urbanizzazione Primaria relativo ad intervento di lottizzazione Comparto 1 Novoli Capoluogo.
Comune di Barberino Val d'Elsa (FI) (2009)

- Integrazione pratica Condono Edilizio per unità immobiliari n. 1 e n. 2 relativo alla realizzazione di terrazza, nel resede di un fabbricato ad uso residenziale, compresa realizzazione di scale di accesso alla stessa, ripostiglio ed uso di vecchia cisterna come cantina
Comune di Firenze (2009)

- Progetto architettonico Preliminare relativo alla realizzazione di n.8 appartamenti, suddivisi in due blocchi e con piazza pubblica centrale pavimentata ed accesso a vecchia sorgente storica.
Comune di Porto Azzurro (Isola d'Elba) (2007)

- Progetto Esecutivo per la realizzazione di nuovi loculi e ossari nel cimitero comunale di Vicchio.
Comune di Vicchio (FI) (2007)

- Redazione di Progetto Definitivo di Adeguamento sismico per scuola media di Rufina (Fase III).
Comune di Rufina(FI) (2007)

- Progetto Esecutivo di Ampliamento della scuola materna di Panicaglia, compreso adeguamento e ristrutturazione di fabbricato esistente e realizzazione di un nuovo corpo di ampliamento, con strutture verticali e copertura, in legno, comprese soluzioni di bioedilizia ed uso di materiali eco-compatibili.
Comune di Borgo San Lorenzo(FI) (2007)

- Progetto di Manutenzione straordinaria riguardante nuova distribuzione spaziale e frazionamento di villino.
Comune di Sesto Fiorentino(FI) (2007)

- **Progetto di una nuova chiesa a Firenze.** Elaborazione Progetto Esecutivo riguardante la costruzione di una nuova Aula Liturgica, di un Centro Parrocchiale e Servizi di Assistenza Sociale a Varlungo.
Comune di Firenze (2007)

- Elaborazione Pratica edilizia per Progetto riguardante la chiusura di una terrazza con una struttura portante in legno, nella frazione Molino del Piano
Comune di Pontassieve(FI) (2006)

- Elaborazione Pratica edilizia per Progetto riguardante la chiusura di una terrazza con una struttura portante in metallo; frazione Molino del Piano
Comune di Pontassieve (FI) (2006)

- Progetto di Ristrutturazione e sistemazione ambientale di fabbricato ad uso abitativo denominato Castelfidardo e sistemazione del terreno di proprietà con inserimento di aree coltivate a vigneto ed uliveto; frazione Molino del Piano
Comune di Pontassieve (FI) (2006)

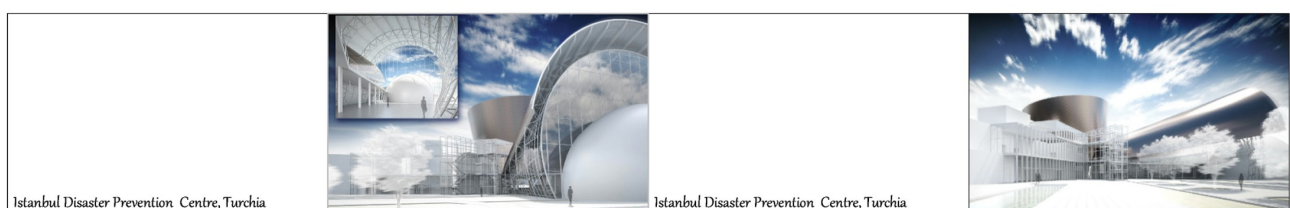

- **Elaborazione quadro fessurativo di colonica toscana.** Rilievo lesioni ed elaborazione abaco del quadro fessurativo di Azienda Agricola colonica Prunatelli.

Comune di Pontassieve (FI) (2005/06)

- Progetto Strutturale per la realizzazione del Centro Informagiovani, comprendente il restauro del tetto, facciate e superamento delle barriere architettoniche nell'immobile sito in vicolo S. Maria Maggiore.

Comune di Firenze (2005/06)

- Progetto di ristrutturazione di fabbricato ad uso produttivo da destinare a Caserma VV.F.

Comune di Pontassieve (FI) (2005/06)

c/o Studio Ing. Gianluigi Barducci, Firenze

- **Nuovo edificio A.R.P.A.T. a Firenze.** Progetto Definitivo riguardante la parziale demolizione e nuova ricostruzione dell'edificio dell'A.R.P.A.T., compreso studio dettagliato delle distribuzioni interne e progetto dei laboratori. Corpo B.

Comune di Firenze (2009)

c/o Studio Arch. Cinzia Poli, Roccastrada (Grosseto)

- Permesso di costruire in Sanatoria per intervento di ampliamento edilizio attraverso il recupero di volume derivante dalla demolizione di vecchi fabbricati e cambio di destinazione d'uso; proprietà Bellettini. Comune di Roccastrada (GR) (2008)

- Intervento di manutenzione straordinaria, riguardante nuova distribuzione spaziale interna e realizzazione di nuove aperture di casa unifamiliare; proprietà Ceccarelli

Comune di Roccastrada Loc. Sassofortino (GR) (2008)

- Progettazione interna di appartamento ad uso residenziale; proprietà Coralli/Vieri

Comune di Roccastrada (GR) (2008)

- Progetto di interni ed esterni relative ad un fabbricato ad uso residenziale da destinare ad attività di affittacamere, compreso il progetto dettagliato della nuova cucina e sala; proprietà Bartalucci

Comune di Roccastrada, Loc. Tornella, Piloni (GR) (2008)

- Progettazione interna e direzione lavori, di appartamento ad uso residenziale; proprietà Morsani

Comune di Roccastrada (GR) (2008)

- Progetto Esecutivo, compresa elaborazione di abaco rivestimenti e pavimenti per Ristrutturazione interna ed esterna a fabbricato ad uso abitativo; proprietà Spadi

Comune di Roccastrada (GR) (2008)

- Permesso a Costruire per Intervento di demolizione di volumi secondari e costruzione ex-novo di nuovo fabbricato nel lotto di pertinenza destinato a magazzino (art.28 R.E.) e realizzazione di nuovo garage interrato (L.122/89) ; proprietà Cancelli.

Comune di Roccastrada Loc. Sassofortino (GR) (2008)

- Studio soluzioni progettuali interne ed esterne a fabbricato ad uso residenziale ; proprietà Coralli

Comune di Roccastrada (GR) (2008)

- Elaborazione pratica edilizia relativa a Progettazione interna ad appartamento ad uso residenziale; proprietà Bambi

Comune di Roccastrada (GR) (2008)

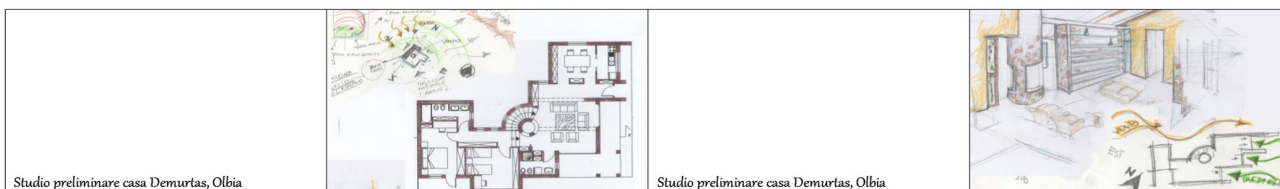

- Studio soluzioni progettuali interne ed esterne ed interventi di restauro relative a fabbricato vetusto ad uso residenziale; proprietà Roberto ed Elena.

Comune di Roccastrada Loc. Sassofortino (GR) (2008)

- Studio soluzioni progettuali interne in appartamento ad uso residenziale ; proprietà Paola Sani

Comune di Follonica (GR) (2008)

- Pratica edilizia per Progettazione interna riguardante l'inserimento di locale lavanderia e ripostiglio nel piano terra di un fabbricato ad uso residenziale; proprietà Montemaggi

Comune di Roccastrada (GR) (2008)

- Rilievi e studio soluzioni progettuali per la realizzazione di nuova residenza in legno, (piante, prospetti e sezioni); proprietà Vieri

Comune di Roccastrada (GR) (2008)

c/o Studio Geom Danilo Marianelli, Roccastrada (Grosseto)

- Pratica edilizia per la realizzazione dell'ampliamento di un fabbricato attraverso il recupero di volume derivante dalla demolizione di ruderi esistenti, comprese soluzioni progettuali interne ed esterne ed arredo; proprietà Magnanelli

Comune di Roccastrada Loc. Roccatederighi (GR) (2008)

- Studio soluzioni progettuali interne per la realizzazione di agriturismo; proprietà Meoni

Comune di Roccastrada (GR) (2008)

- Simulazione fotografiche riguardanti la sistemazione di una piccola Piazza e fotoinserimento di scultura monumentale in pietra;

Comune di Roccastrada (2008)

c/o Studio Della Giovampaola, Montepulciano

- Progetto di Ristrutturazione e nuova distribuzione spaziale per tipica colonica toscana "Casa Di Felice"

Comune di Montepulciano (SI) (2005).

c/o Studio Archingeo, Firenze

- Pratica edilizia relativa al Progetto di Ristrutturazione di "Casa Landi" compreso inserimento di angolo studio cilindrico con rivestimento in geopietra, progettazione di elementi di arredo, vetrate ed infissi.

Comune di Firenze (2005).

- Pratica edilizia relativa al Progetto di ristrutturazione di locali e realizzazione di nuova attività commerciale da destinare a Bar/tabacchi "Fermi Tutti", compreso progetto vetrine espositive ed altri elementi di arredo.

Comune di Cadenzano (FI) (2005).

- Progetto di ristrutturazione "Casa Gambaiani"

Comune di Scandicci (FI) (2005).

- Progetto di ristrutturazione "Casa Masini"

Comune di Firenze (2005).



Dettaglio giardino delle stagioni, "7 parchi tematici"



Dettaglio giardino delle stagioni, "7 parchi tematici"

c/o Studio MDM Group, Barberino di M.Ilo

- Redazione Documenti di Valutazione dei rischi per la Sicurezza e la salute dei luoghi di lavoro ai sensi del D. L.vo. 626/94. (2004).
- Redazione Piani di Emergenza e di Evacuazione (2004).
- Ristrutturazione fabbricati
Comune di Barberini di M.Ilo (FI) (2004).
- Ristrutturazione villa e progettazione della sistemazione esterna; casa Greco
Comune di Barberini di M.Ilo (FI) (2004).

c/o Studio tecnico Pattitoni, Olbia

- Progettazione di strutture ricettive e agrituristiche
Comune di Olbia (2003).
- Progetto di Ristrutturazione fabbricato ubicato nel centro storico
Comune di Olbia (2003).
- Progetto per la realizzazione di casa unifamiliare Demurtas
Comune di Olbia (2003).
- Progetto di ampliamento casa unifamiliare; proprietà Piras
Comune di Olbia (2003).

c/o Arch. Rodolfo Giuseppe Stivala, Roma

- Progettazione preliminare, definitiva ed esecutiva di accessi pubblici, arredo urbano e sculture di piazza.
Comune di Nettuno (Roma 2003).
- Progettazione dell'area esterna di una Scuola Materna, compresa area giochi, anfiteatro per rappresentazioni all'aperto, orto botanico e frutteto.
Comune di Grottaferrata (Roma 2003).
- Rilievo lesioni ed elaborazione dell'abaco del quadro fessurativo di una villa unifamiliare, in qualità di CTP. Causa Sittel srl c/o fam. Medici
Roma (2003).

c/o Mediastyle S.r.l. Fashion Design, Roma

- Realizzazione abiti prêt-a-porter collezione 2001-2002.

8. DICHIARAZIONE LIBERATORIA:

Ricevuta l'informativa sull'utilizzo dei miei dati personali ai sensi dell'art. 13 del D. leg.vo n. 196/2003, esprimo il consenso al loro trattamento.

Roccastrada 2022

Arch. Caterina Angela Contu

